

Bundesminister für Gesundheit
Prof. Dr. Karl Lauterbach
 MdB

Abteilung L Leitungsabteilung Herr Velter	Referat L 1 Büro des Ministers Herr Laue	Referat L 2 Parlament- und Kabinettsangelegenheiten Frau Nimbs	Referat L 3 Planung, Verbindung zwischen Bund und Ländern und zu den Verbänden, Koordinierung Herr Laumann	Referat L 4 Grundsatzfragen der Gesundheitspolitik N.N.	Referat L 5 Reden und Texte Frau Wackers
	Referat L 6 Resortforschung, Forschungs- und Koordinierung und wissenschaftspolitische Analysen Herr Dr. Herr	Referat L 7 Presse, Internet, Soziale Netzwerke Herr Kautz	Referat L 8 Öffentlichkeitsarbeit, Publikationen Frau Mader-Luckey	Referat L 9 Beratung und Information (Hörsicherer und Leistungsanbieter, Kommunikation, Beratungs- und Beschwerdedienst) Frau Tromm	LK Besondere Koordinierungsaufgaben Frau Gatzweiler

Beauftragter der Bundesregierung für Sucht- und Drogenfragen Burkhard Blienert	Beauftragter der Bundesregierung für die Belange der Patientinnen und Patienten Stefan Schwartz MdB	Parlamentarischer Staatssekretär Prof. Dr. Edgar Franke MdB Geschäftsbereich: Abs. 2, 5, 9; UA 2, 1	Staatssekretär Dr. Antje Draheim Geschäftsbereich: Abs. 2, 5, 9; UA 2, 1, 2, 3	Staatssekretär Dr. Thomas Steffen Geschäftsbereich: Abs. 1, 3, 4; UA 2, 2	Parlamentarische Staatssekretärin Sabine Dittmar MdB Geschäftsbereich: Abs. 3, 4, 6; UA 2, 2	Bevollmächtigte der Bundesregierung für die Angelegenheiten der Ukraine Claudia Moll MdB
AS D Geschäftsstelle des Sucht- und Drogenbeauftragten Herr Dr. Pietsch	AS P Geschäftsstelle des Patientenbeauftragten Herr Ertan* Beauftragung mit der Wahrnehmung der Aufgabe der Leitung des Arbeitsstabes AS P	PR 2 Persönliche Referent Herr Wiese	KN Leiterin Koordinierungsstelle der beamteten Staatssekretäre Frau Schlemann	PR 3 Persönliche Referentin Frau Ziegenhagen	PR 1 Persönliche Referentin Frau Lasch	St P Stabsstelle Pflege Herr Kronauer
						KS/UKR* Koordinierungsstelle Ukraine Frau Angeli * unmittelbare St. Dr. Steffen zugeordnet

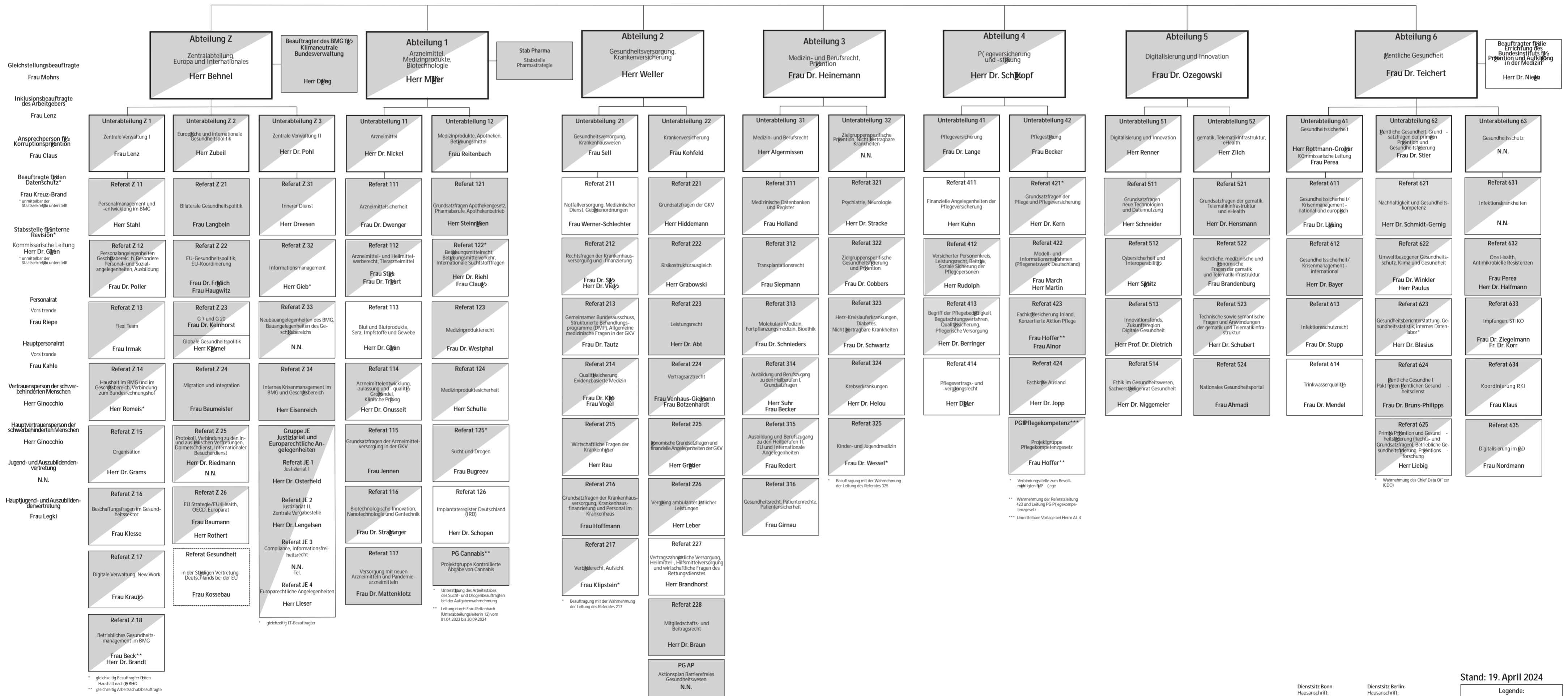

* gleichzeitig Beauftragter für den Haushalt nach BBHO
 ** gleichzeitig Arbeitsschutzbeauftragte